

FACHADA FRONTAL
ESCALA: 1/50

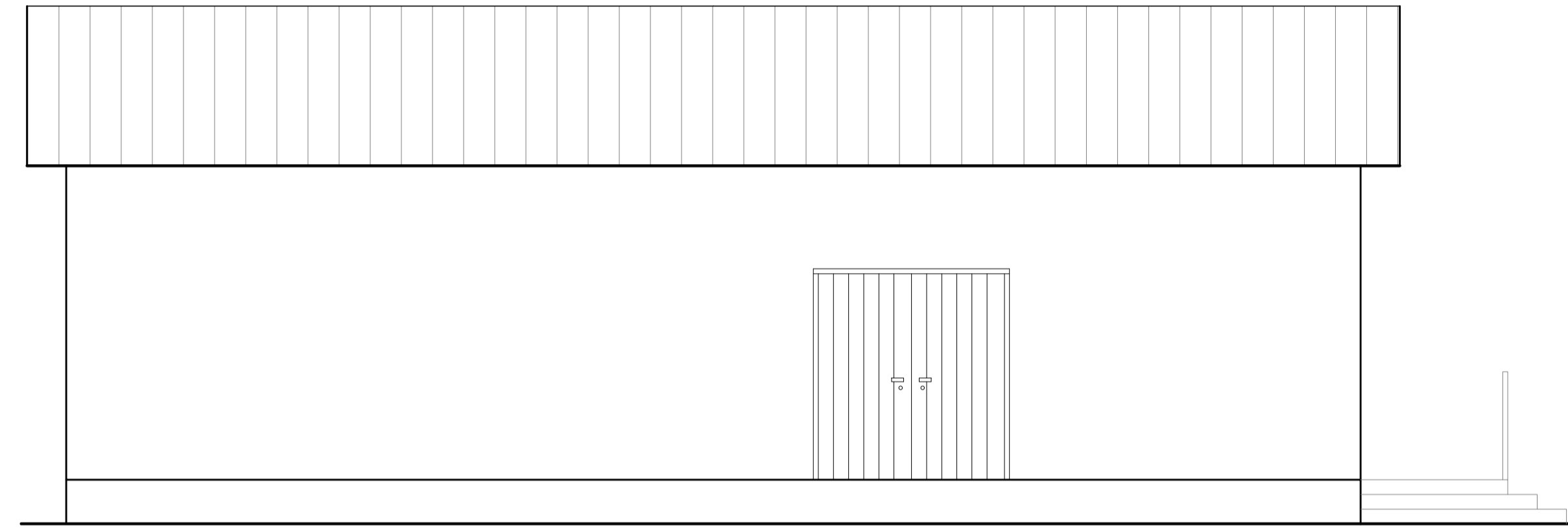

FACHADA LATERAL
ESCALA: 1/50

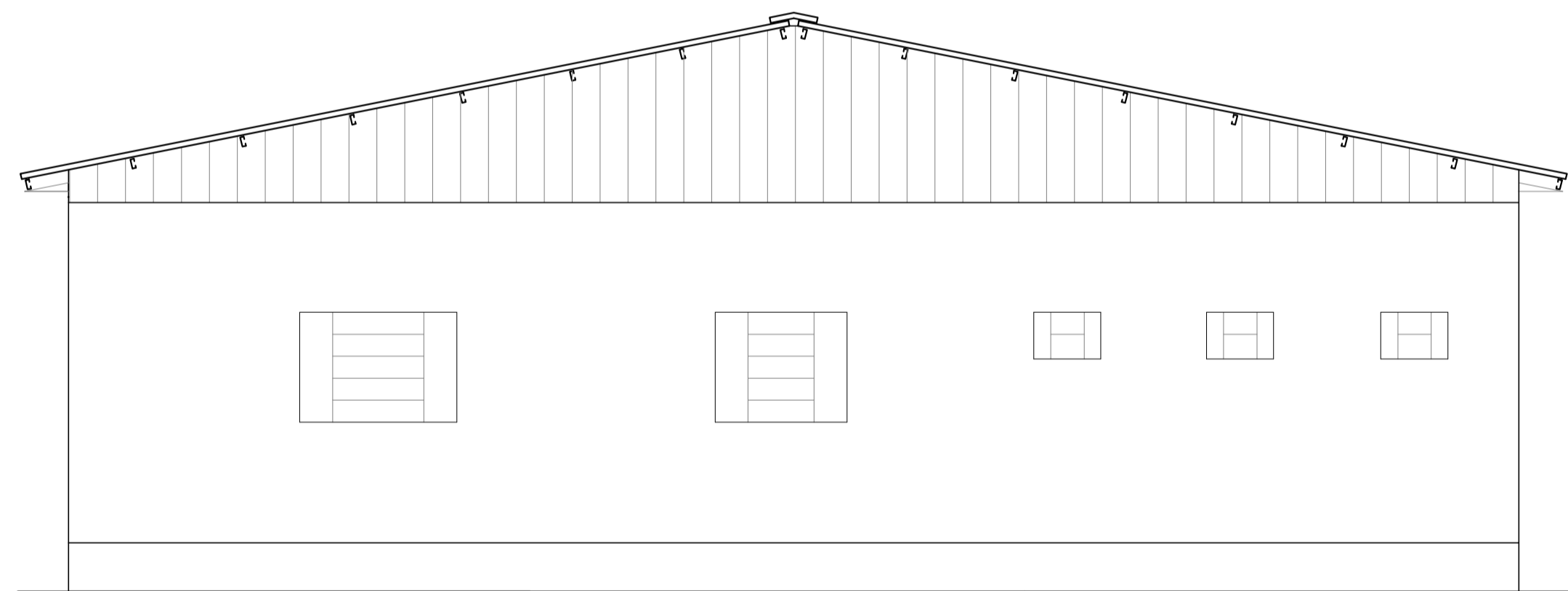

FACHADA FUNDOS
ESCALA: 1/50

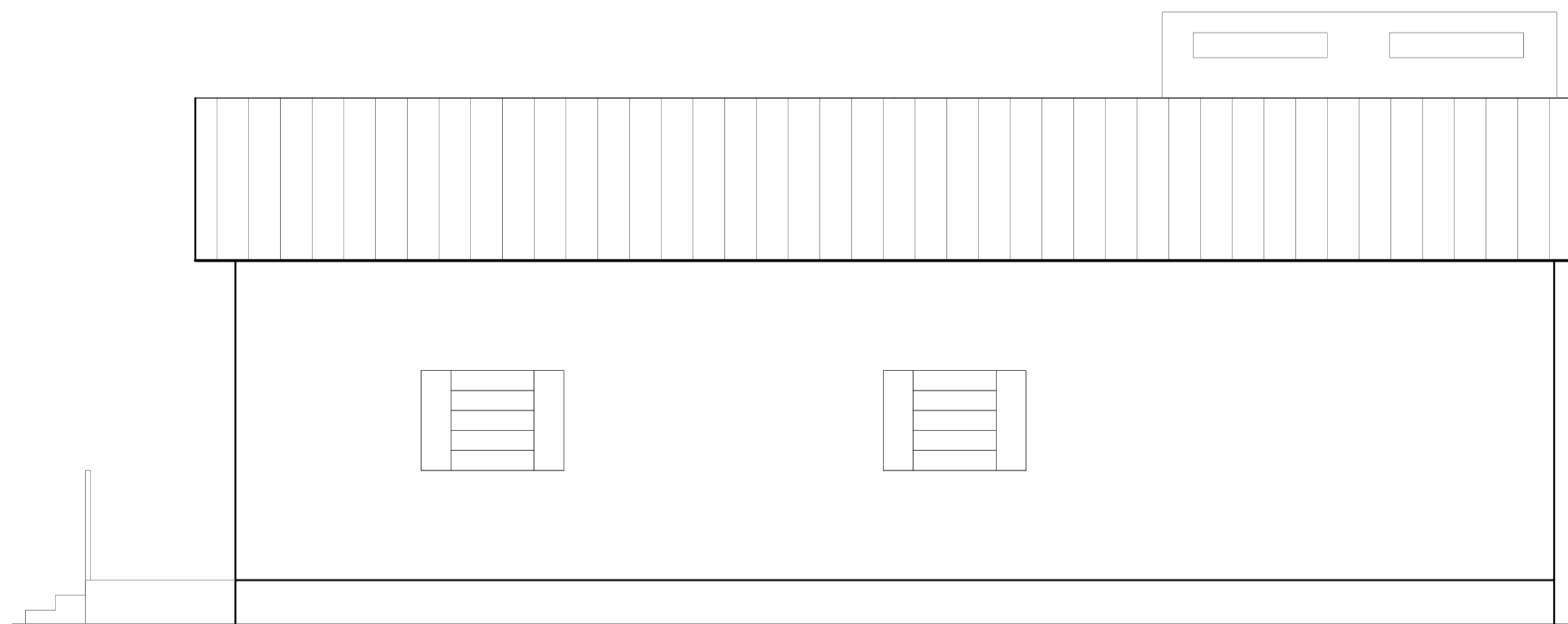

FACHADA LATERAL
ESCALA: 1/50

 REPÚBLICA FEDERATIVA DO BRASIL ESTADO DO RIO GRANDE DO SUL PREFEITURA MUNICIPAL DE SOBRADINHO 		
OBRA: CONSTRUÇÃO DE CENTRO COMUNITÁRIO BAIRRO MAIEROM		ÁREA TOTAL: 169,00 m ²
LOCAL: RUA ZAIDA TEREZINHA CARLOTTO - BAIRRO MAIEROM - SOBRADINHO - RS		ESCALA: INDICADA
PREFEITURA MUNICIPAL DE SOBRADINHO: ARMANDO MAYERHOFER - PREFEITO MUNICIPAL		DESENHO: MARCIO
RESP. PROJETO: MARCIO VENDRUSCOLLO - ENGENHEIRO CIVIL CREA RS 231.821		DATA: AGO 2024
DESCRIÇÃO: FACHADAS		PRANCHA: 02/04